Comune di
CROCETTA DEL MONTELLO
Provincia di Treviso

PRG
Piano Regolatore Generale
2007
Adeguamento P.d.A. del Montello

Tav. N° 3

Elaborato N° 14

SISTEMA INSEDIATIVO E DEL TURISMO

settembre 2020

Approvato con
D.C.C. n. xx del __/__/____

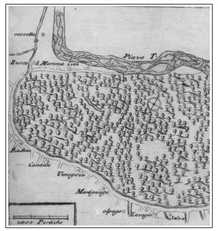

Scala: 1:5.000

Prot. n. C9OC1406

Data:

Redatto
Verificato

x min 1.736.007
y max 5.080.855
x max 1.741.671
y min 5.076.700

Progettisti
Urbanista Raffaele Gwarnetta
Urbanista Daniele Rallo

Consulenti
Agronomo Gino Bolzanello
Geologo Eros Tomio
Naturalista Enrico Romanazzi

Collaboratori
Urbanista Lisa De Gasper
Architetto Jenny Battega

MATE
VENETO PROGETTI

ELABORATI AGGIORNATI DAL PIANO DEGLI INTERVENTI n. 3

Adottato — Il Segretario
Approvato — Il Sindaco

VENETO PROGETTI S.r.l.
società di ingegneria
architettura
urbanistica
infrastrutture
ecologia

sede legale:
E. Vanzetti 5/B
31100 Treviso, TV
tel. 0422/411403
fax 0438/470920

C9OC1406 - R:\cartel\C9OC1406\Produzione\Geomatica\Progetti\02_Progetto\03_PAM_Progetto

LEGENDA:

- Limite amministrativo Comune di Crocetta del Montello
- Ambito Variante di Adeguamento al Piano di Area del Montello
- Art. 61 — Pista ciclabile del Montello
- Art. 61 — Percorsi ciclo-pedonali
- Presa non asfaltata
- Art. 52 — Cono visuale
- Art. 42 — Zona E1
- Art. 42 — Zona E2.2 (indirizzo zootecnico)
- Art. 42 — Zona E2.3 (indirizzo misto)
- Art. 57 — Zona Sb
- Art. 58 — Zona Sc
- Art. 49 — Schemi di riqualificazione paesaggistica
  - 1 - Centro di Cultura Pontello
  - 2 - Sacello Votivo le Betulle
  - 3 - Centro di Cultura e Spiritualità Casa del Buon Fanciullo
- Artt. 41, 42 — Pertinenza edifici in zona agricola
- Art. 50 — Annesso non funzionale alla conduzione del fondo
- Art. 50 — Fabbricato Abbandonato
- Art. 42 — Allevamento
- Art. 50 — Pensione per cani

Attività di progetto

- Art. 48 — Albergo-ristorante
- Art. 48 — Fattoria didattica e Parco naturale

Attività esistenti
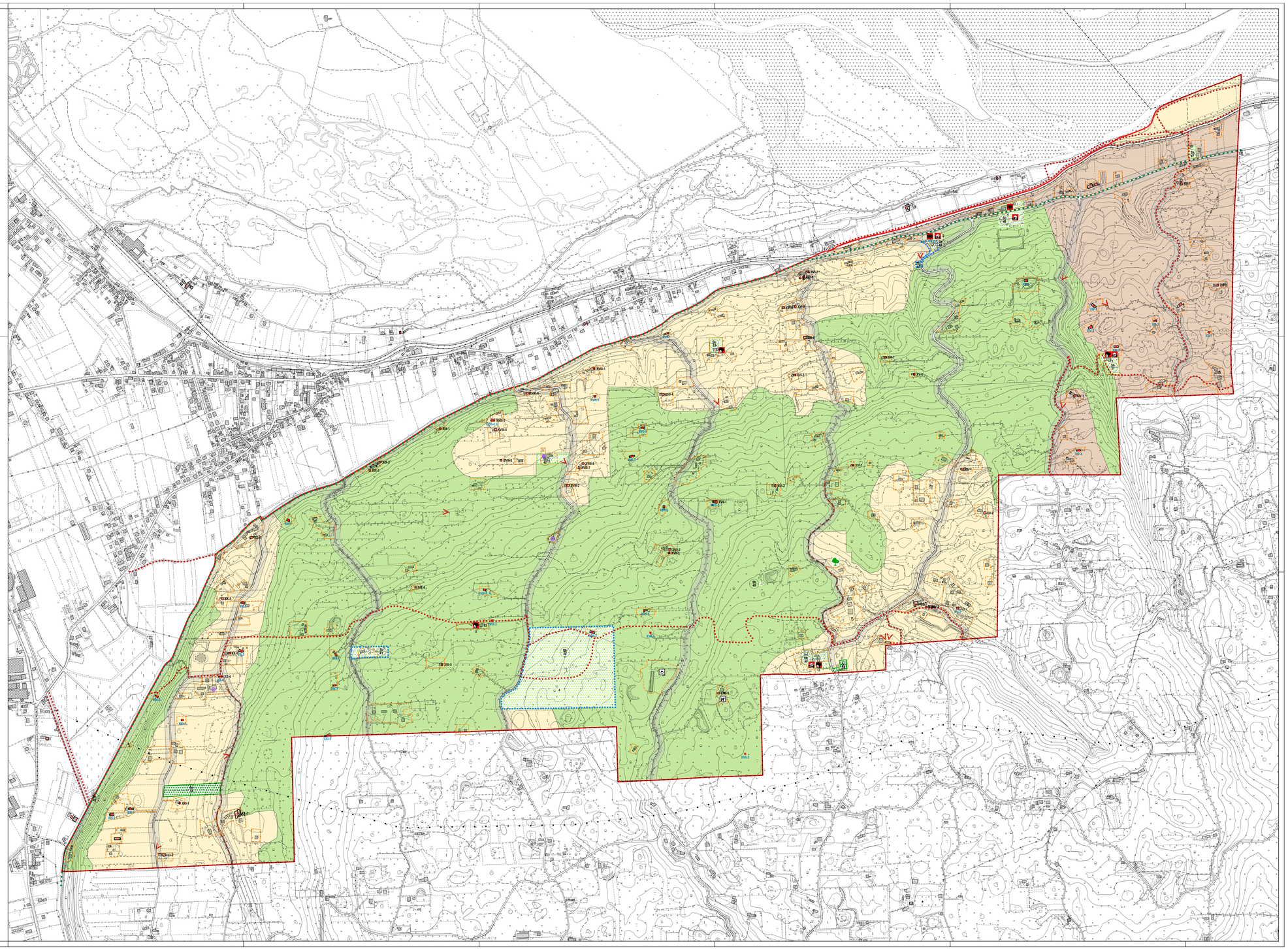
- Art. 48 — Trattoria, ristorante
- Art. 48 — Agriturismo o B&B
- Art. 36 — Attività non soggetta a trasferimento
- Art. 36 — Attività non soggetta a trasferimento con obbligo di convenzionamento
- Art. 69 — Fascia di rispetto inedificabile