Legenda

SISTEMA RESIDENZIALE

- Art. 23 — Z.T.O. A centro storico
- Art. 25 — Z.T.O. B1 parti di territorio totalmente o parzialmente edificate
- Art. 26 — Z.T.O. C1 parti di territorio destinate a nuovi complessi insediativi, parzialmente edificate
- Art. 27 — Z.T.O. C2 parti di territorio destinate a nuovi complessi insediativi, parzialmente inedificate
- Art. 28 — Z.T.O. C3 parti di territorio da riqualificare e riconvertire
- Art. 56 — Z.T.O. Sa per l'istruzione
- Art. 57 — Z.T.O. Sb per attrezzature di interesse comune
- Art. 58 — Z.T.O. Sc attrezzate a parco, gioco e sport
- Art. 59 — Z.T.O. Sd per parcheggi

SISTEMA PRODUTTIVO

- Art. 30 — Z.T.O. D1 artigianali e industriali di completamento
- Art. 31 — Z.T.O. D2 artigianali di completamento per la lavorazione degli inerti
- Art. 32 — Z.T.O. D3 artigianali e industriali di espansione
- Art. 33 — Z.T.O. D4 commerciale, residenziale e terziarie
- Art. 34 — Z.T.O. D5 terziario avanzato
- Art. 35 — Z.T.O. D6 agroindustriale

SISTEMA AMBIENTALE

- Art. 42 — E1 — Z.T.O. E1 ambientale
  - Nucleo PAA (Piano di Area del Montello)
  - (Tipo 1) Sistema insediativo e dei carattere "rurale Prod)
  - (Tipo 2) Sistema insediativo e dei carattere "rurale Prod)
  - (Tipo 3) Sistema insediativo e dei carattere "rurale Prod)
  - (Tipo 4) Sistema insediativo e dei carattere "rurale Prod)
- Art. 43 — E2 — Z.T.O. E2 agricola ambientale
- Art. 44 — E3 — Z.T.O. E3 agricola
- Art. 45 — Z.T.O. E4 nucleo residenziale in ambito agricolo
- Art. 46 — Verde privato di rispetto
- Art. 46 — Ricovero attrezz Villa Sandi
- Art. 51 — Alberi isolati
- Art. 51 — Siepe campestre, siepe riparia Filare alberato
- Art. 51 — Ghiacciaia
- Art. 52 — Cono visuale
- Art. 53 — Corridoio ecologico

EDIFICI

- Art. 65 — Vincolo monumentale D.Lgs 42/2004 Edifici e pertinenze Villa Sandi - E.N.L. 1309739
- Art. 47 — Edificio con grado di protezione esterno ai centri storici (è retativo grado)
- Art. 47 — Manufatto di archeologia industriale
- Art. 50 — Edificio non funzionale alla conduzione del fondo
- Art. 36 — Fabbricato abbandonato
- Art. 50 — Attività produttiva in zona impropria
- Art. 50 — Attività produttiva da confermare
- Art. 50 — Attività produttiva da bloccare
- Art. 50 — Attività produttiva da trasferire
- Art. 70 — Allineamento zootecnico
- Art. 42 — Pertinenze edifici in zona agricola

VINCOLI E FASCE DI RISPETTO

- Art. 64 — Vincolo paesaggistico D.Lgs 42/2004 Montello - E.N.L. 1309739
- Art. 64 — Vincolo paesaggistico D.Lgs 42/2004 corsi d'acqua (Art. 142, lett. c) - E.N.L. 4331985
- Art. 66 — Vincolo idrogeologico forestale - RD 3267/1923
- Art. 67 — Sito di importanza Comunitaria (SIC) — Zona di Protezione Speciale (ZPS)
- Art. 54 — Area fluviale (F) - PAI — Area a pericolosità idraulica bassa Consorzio di Bonifica
- Art. 62 — Fascia di rispetto cimiteriale
- Art. 74 — Elettrodotto
- Art. 73 — Idrografia e servizi idraulica

MODALITÀ DI INTERVENTO

- Art. 21 — Accordo pubblico-privato (APP)
- Art. 10 — Obbligo Piano Urbanistico Attuativo (PUA)
- Art. 11 — Obbligo Intervento Edilizio Convenzionato (IEC)
- Art. 18 — Ambito oggetto di credito edilizio
- Art. 10 — Piano Urbanistico Attuativo (PUA) confermato
- Art. 37bis — Area degradata ai fini commerciali (Art. 3 LR 50/2012)
- Art. 37 — SUAP in Variante al PRC confermato

MOBILITÀ

- Art. 61 — Viabilità esistente
- Art. 61 — Viabilità di progetto
- Art. 61 — Percorso ciclo-pedonale esistente
- Art. 61 — Percorso ciclo-pedonale di progetto

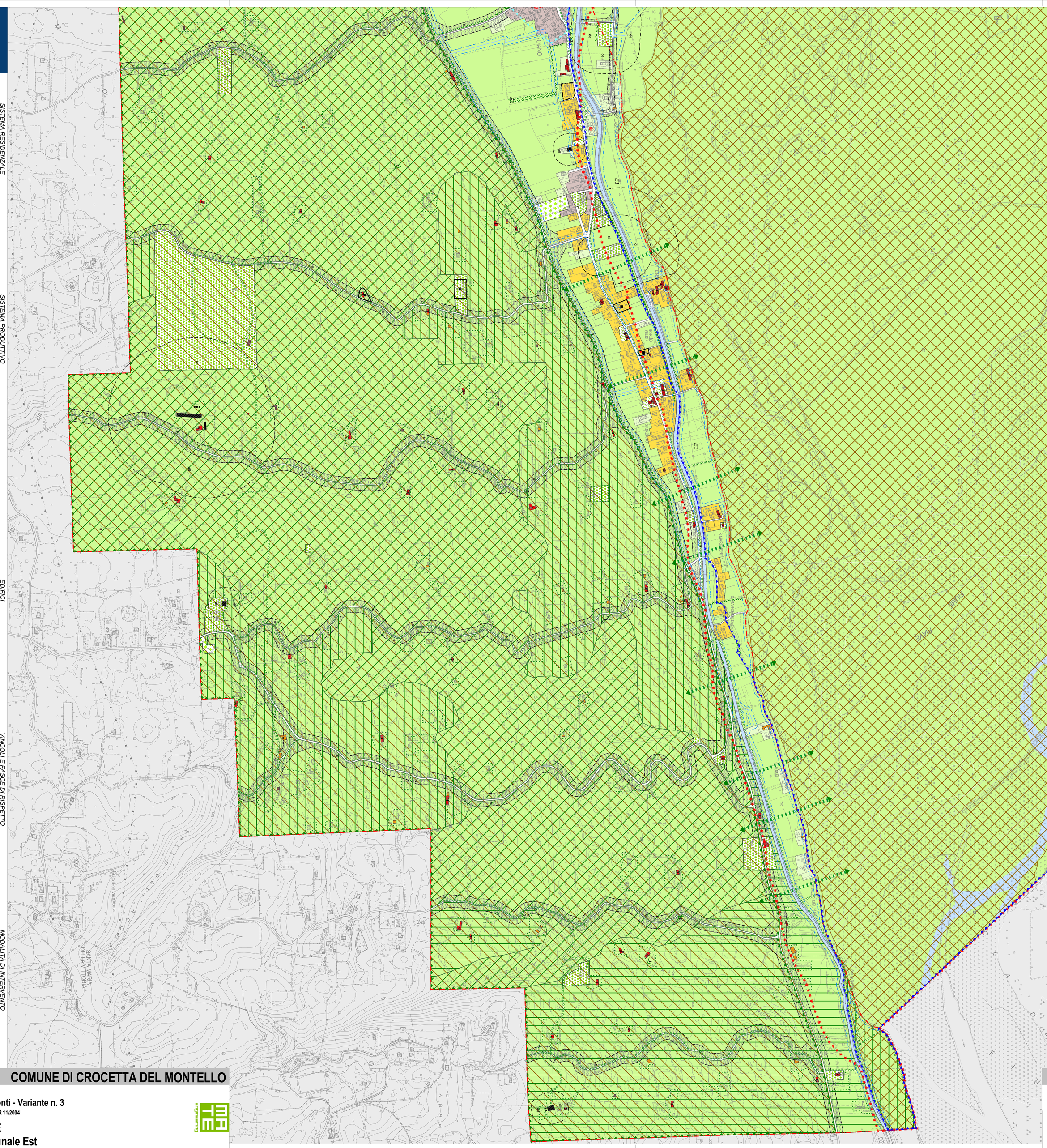
E1
E1
E1
CANALE
CANALE
CANALE