Legenda

SISTEMA RESIDENZIALE

- Art. 23 — Z.T.O. A centro storico
- Art. 25 — Z.T.O. B parti di territorio totalmente o parzialmente edificate
- Art. 26 — Z.T.O. C1 parti di territorio destinate a nuovi complessi insediativi, parzialmente edificate
- Art. 27 — Z.T.O. C2 parti di territorio destinate a nuovi complessi insediativi, parzialmente inedificate
- Art. 28 — Z.T.O. C3 parti di territorio da riqualificare e riconvertire
- Art. 56 — Z.T.O. Sa per l'istruzione
- Art. 57 — Z.T.O. Sb per attrezzature di interesse comune — esistenti
- Art. 58 — Z.T.O. Sc attrezzate a parco, gioco e sport — progetto
- Art. 59 — Z.T.O. Sd per parcheggi

SISTEMA PRODUTTIVO

- Art. 30 — Z.T.O. D1 artigianali e industriali di completamento
- Art. 31 — Z.T.O. D2 artigianali di completamento per la lavorazione degli inerti
- Art. 32 — Z.T.O. D3 artigianali e industriali di espansione
- Art. 33 — Z.T.O. D4 commerciale, residenziale e terziarie
- Art. 34 — Z.T.O. D5 terziario avanzato
- Art. 35 — Z.T.O. D6 agroindustriale
- Art. 42 — Z.T.O. E1 ambientale

SISTEMA AMBIENTALE

- Art. 43 — Z.T.O. E2 agricola ambientale
- Art. 44 — Z.T.O. E3 agricola
- Art. 45 — Z.T.O. E4 nucleo residenziale in ambito agricolo
- Art. 45 — Z.T.O. E4 nucleo residenziale edificazione in Z.T.O. E4
- Art. 46 — Verde privato di rispetto
- Art. 46 — Ricovero attrezzi Villa Sandi
- Art. 51 — Albero isolato
- Art. 51 — Siepe campestre, siepe ripariа, Filare alberato
- Art. 51 — Ghiacciaia
- Art. 52 — Cono visuale
- Art. 53 — Corridoio ecologico

EDIFICI

- Art. 65 — Vincolo monumentale D.Lgs 42/2004 Edifici e pertinenze Villa Sandi - Ex L. 1089/39
- Art. 47 — Edificio con grado di protezione esterno e centri storici
- Art. 47 — Manufatto di archeologia industriale
- Art. 50 — Edificio non funzionale alla conduzione del fondo
- Art. 50 — Fabbricato abbandonato
- Art. 36 — Attività produttiva in zona impropria
- Art. 36 — Attività produttiva da confermare
- Art. 36 — Attività produttiva da bloccare
- Art. 36 — Attività produttiva da trasferire

VINCOLI E FASCE DI RISPETTO

- Art. 64 — Alloggiamento zootecnico
- Art. 74 — Pertinenze edifici in zona agricola
- Art. 73 — Idrografia e servizi idraulica
- Art. 64 — Vincolo paesaggistico D.Lgs 42/2004 Monetto - Ex L. 1497/39
- Art. 64 — Vincolo paesaggistico D.Lgs 42/2004 corsi d'acqua (Art. 142, lett. C) - Ex L. 431/1985
- Art. 66 — Vincolo idrogeologico-forestale - RD 3267/1923
- Art. 67 — Sito di importanza Comunitaria (SIC)
- Art. 54 — Zona di Protezione Speciale (ZPS)
- Art. 54 — Area flunale (F) - PAI
- Art. 54 — Pericolosità sismica bassa - Consorzio di Bonifica
- Art. 74 — Fascia di rispetto
  - TIPO VINCOLO
  - Art. 70 - Cimite
  - Art. 72 - Depuratore
  - Art. 74 - Elettrodotto
  - Art. 74 - Idrovia
  - Art. 74 - Metanodotto
  - Art. 74 - Ferrovia
  - Art. 74 - Strada
  - Art. 74 - Stradale
  - Art. 74 - Elettrodotto
- Art. 73 — Idrografia e servizi idraulica

MODALITÀ DI INTERVENTO

- Art. 23 — Accordo pubblico-privato (APP)
- Art. 10 — Obbligo Piano Urbanistico Attuativo (PUA)
- Art. 11 — Obbligo Intervento Edilizio Convenzionato (IEC)
- Art. 18 — Ambito vigente di credito edilizio
- Art. 10 — Piano Urbanistico Attuativo (PUA) confermato
- Art. 37bis — Area degradata di tipo commerciale (art. 2 LR 50/2012) — numero scheda
- Art. 37 — SUAP in Variante al PRC confermato

MOBILITÀ

- Art. 61 — Viabilità esistente
- Art. 61 — Viabilità di progetto
- Art. 61 — Percorso ciclo-pedonale esistente
- Art. 61 — Percorso ciclo-pedonale di progetto

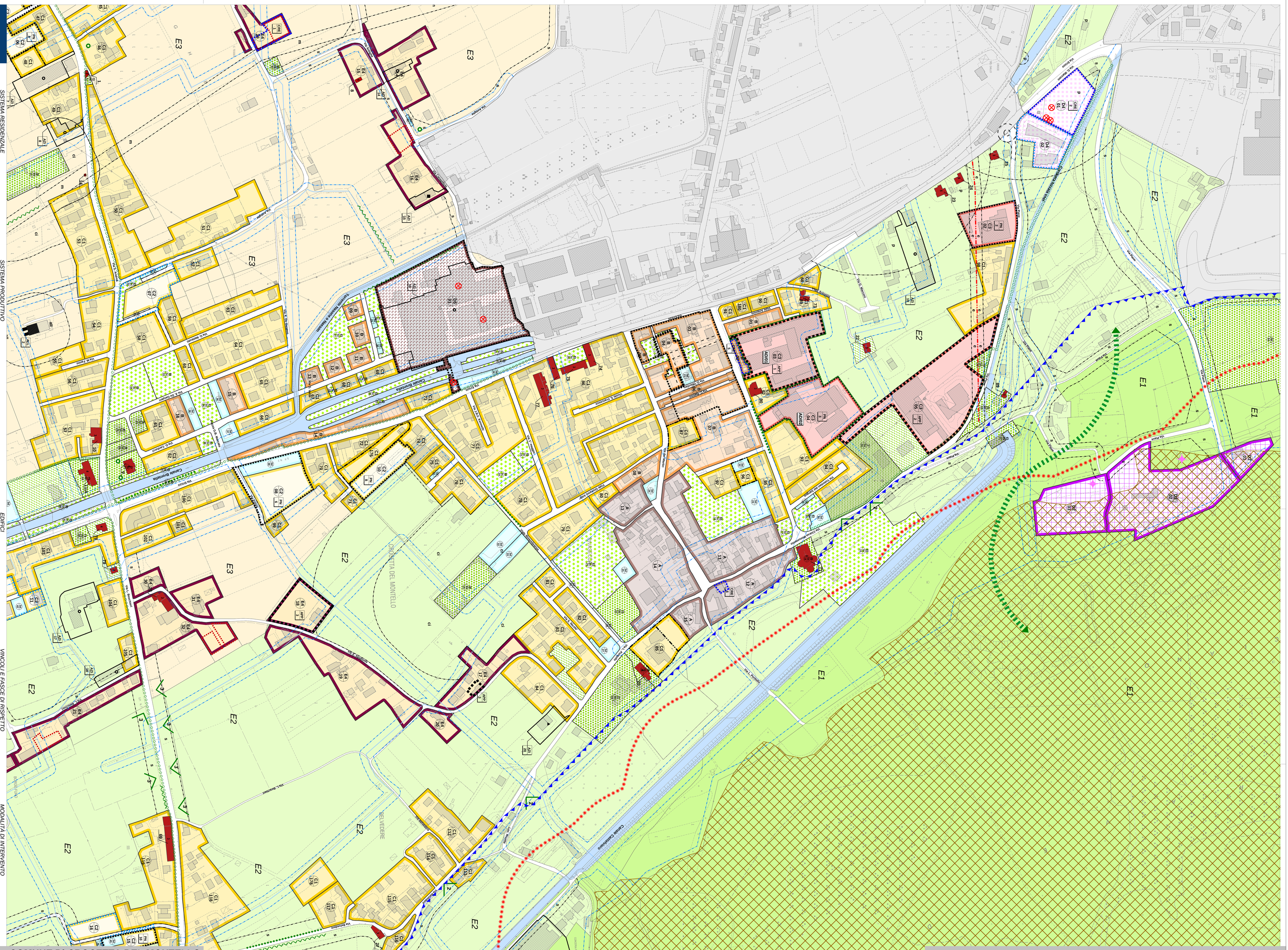
E1
E2
E3
E4
Canale Brentella
Canale Cardinale
CROCETTA DEL MONTELLO
BELVEDERE
ZAPPETTA
Via Roma
Via Dante
Via Cadorna
Via Piave
Via Monte Grappa
Via Montello
Via Cimitero
Via Stazione
Via Fratelli Bandiera
Via Fratelli Cervi
Via Pasubio
Via Alpini
Via Ungaretti
Via Montello
Via Belvedere
Via Zappetta
Via Ca' Rossa
Via Ca' Bianca
Via Ca' Nuova
Via Ca' Vecchia