Legenda

USO DEL SUOLO

- Tessuto urbano prevalentemente residenziale
- Tessuto urbano prevalentemente produttivo
- Aree verdi
- Viabilità
- Zone boscate
- Superficie Agricola Utilizzata (SAU)
- Ambito estrattivo
- Idrografia

SUPERFICIE AGRICOLA

- **SAU consumata**
  - dlb n. 643 "Veneto n. 1 art.
- **SAU recuperata**
  - dlb n. 643 "Veneto n. 1 art.
- **SAU recuperata nel PAT**
  - dlb n. 643 "Veneto n. 1 art.

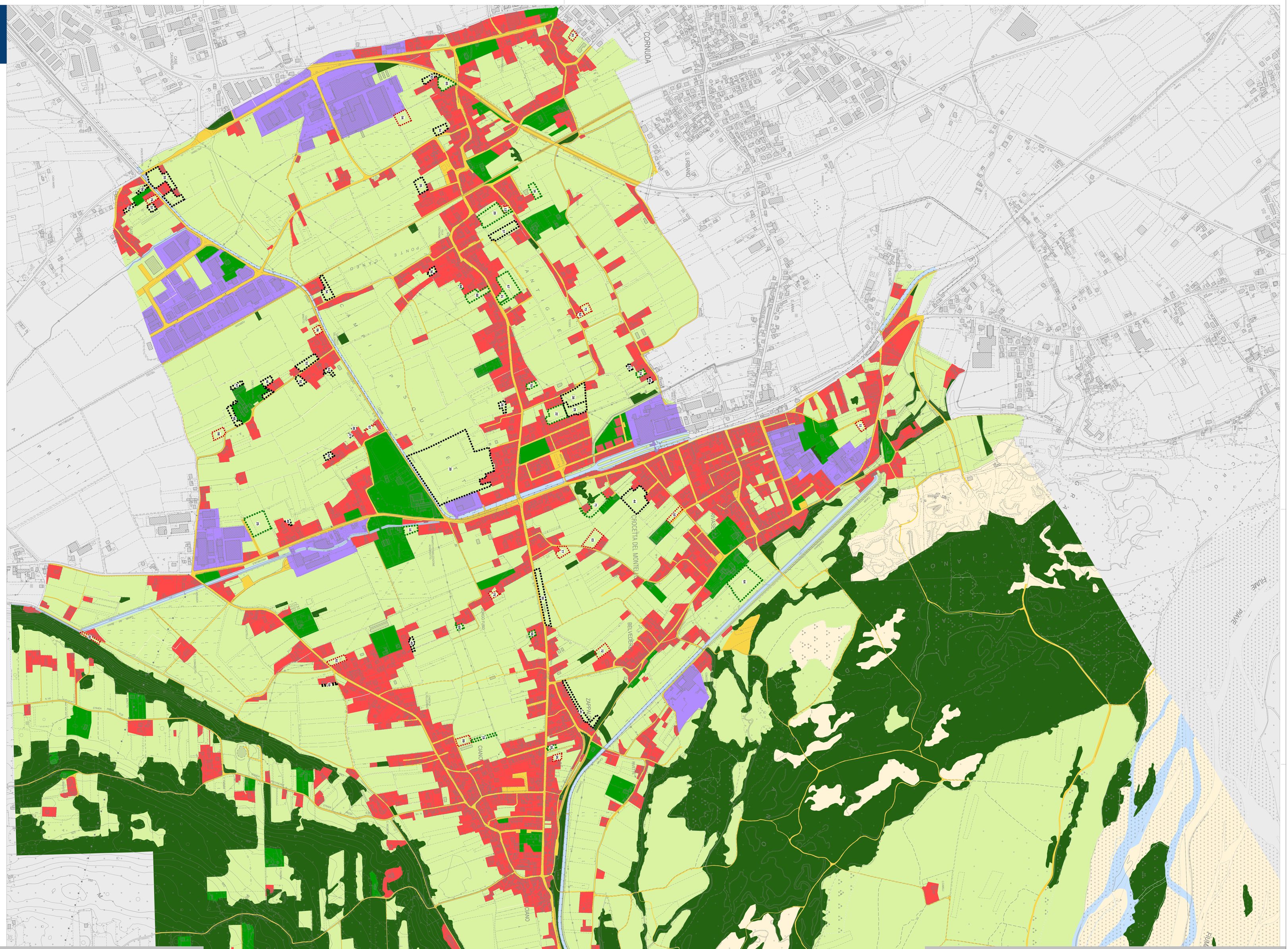

PI 2015 — **COMUNE DI CROCETTA DEL MONTELLO**

TAV. **4.1**

Elaborato 10

scala 1:5.000

Piano degli Interventi - Variante n. 1

Piano Regolatore Comunale LR 11/2004

SAU e SAT
Territorio comunale Ovest

Var. 1 al PI approvato con D.C.C. n. 24 del 18/06/2018

Adottato con D.C.C. n. 3 del 19/01/2016

Approvato con D.C.C. n. 24 del 06/05/2016

Il Sindaco
Mariarella Tormena

Il Responsabile Ufficio Urbanistica
Geometra Errica Soldera

Il Segretario Comunale
Dott. Massimo Cargnin

Progettisti
Urbanista Raffaele Gerometta
Urbanista Daniele Ralto
Urbanista Fabio Vanin

ORDINE DEGLI ARCHITETTI PIANIFICATORI PAESAGGISTI E CONSERVATORI
RAFFAELE GEROMETTA
PIANIFICATORE TERRITORIALE
sez. A n. 1100

Gruppo di valutazione
Ingegnere Elettra Lowenthal
Dott. amb. Lucia Foltran

Contributi specialistici
Ingegnere Michele Brombal
Urbanista Laura Gatto
Ingegnere Chiara Luciani
Ingegnere Lino Pollastri
Dott. forestale Giovanni Trentanovi