Legenda

USO DEL SUOLO

- Tessuto urbano prevalentemente residenziale
- Tessuto urbano prevalentemente produttivo
- Aree verdi
- Viabilità
- Zone boscate
- Superficie Agricola Utilizzata (SAU)
- Ambito extragricolo
- Idrografia

SUPERFICIE AGRICOLA

- SAU consumata
- SAU recuperata
- SAU recuperata nel PAT

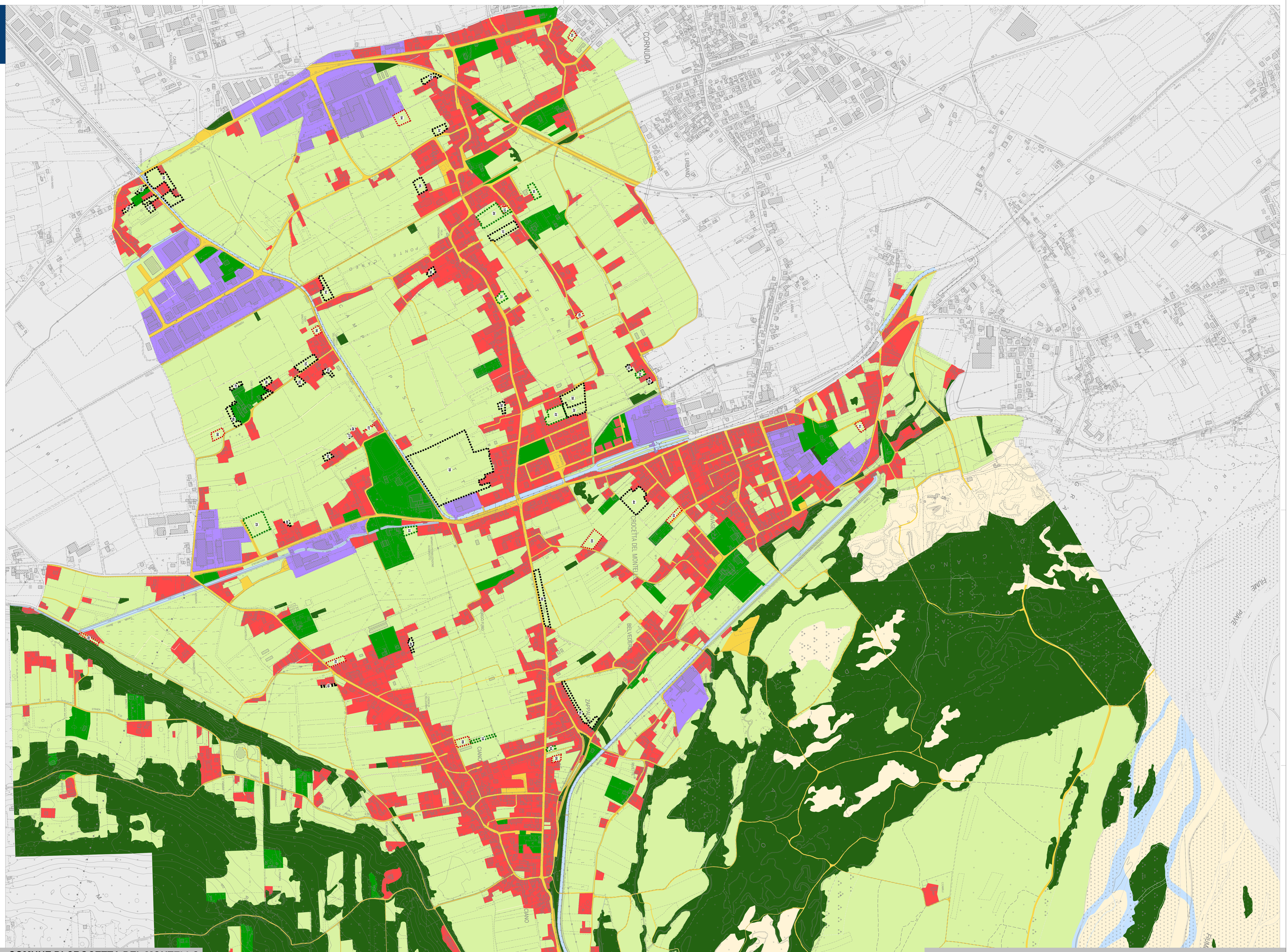

PI 2015 — **COMUNE DI CROCETTA DEL MONTELLO**

TAV. **4.1**

Elaborato 10

scala 1:5.000

Piano degli Interventi - PI n. 1

Piano Regolatore Comunale LR 11/2004

SAU e SAT
Territorio comunale Ovest

Approvato con D.C.C. n. 24 del 06/05/2016

Adottato con D.C.C. n. 3 del 19/01/2016

Approvato con D.C.C. n. 24 del 06/05/2016

Il Sindaco
Marianella Tormena

Il Responsabile Ufficio Urbanistica
Geometra Errica Soldera

Il Segretario Comunale
Dott. Massimo Cargnin

Progettisti
Urbanista Raffaele Gerometta
Urbanista Daniele Ralio

Gruppo di valutazione
Ingegnere Elettra Lowenthal
Dott. amb. Lucia Foltran

Contributi specialistici
Ingegnere Michele Brombal
Urbanista Laura Gatto
Ingegnere Lino Pollastri
Dott. forestale Giovanni Trentanovi
Urbanista Fabio Varin