PROTEZIONE CIVILE
Presidenza del Consiglio dei Ministri
Dipartimento della Protezione Civile

REGIONE DEL VENETO

CONFERENZA DELLE REGIONI E DELLE PROVINCE AUTONOME

Attuazione dell'articolo 11 della legge 24 giugno 2009, n. 77

MICROZONAZIONE SISMICA

Carta delle Microzone Omogenee in prospettiva sismica

scala 1:10.000

Regione del Veneto

Comune di Crocetta del Montello

Regione	Soggetto realizzatore	Data

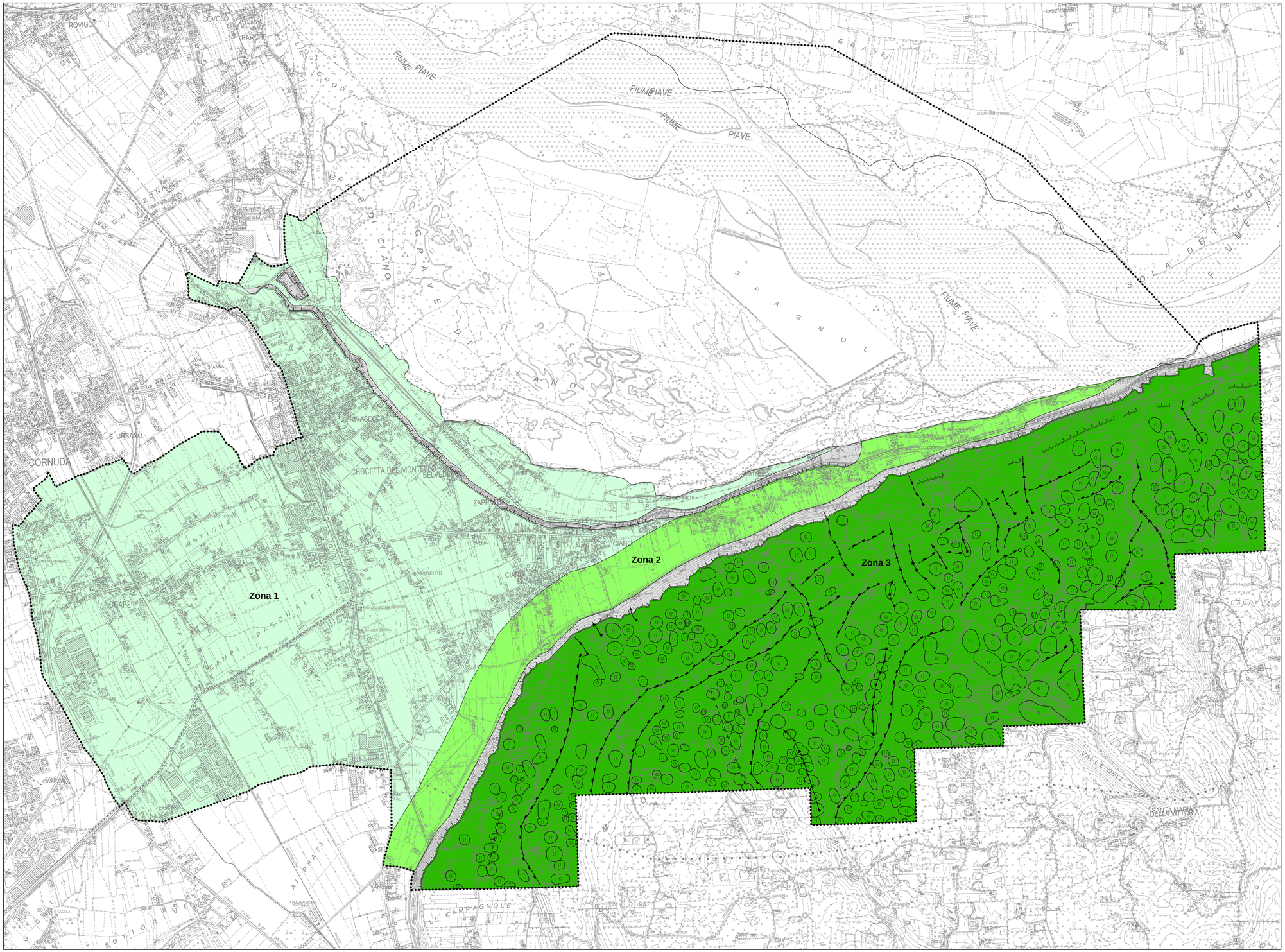

Limite amministrativo Crocetta del Montello

Area non indagata (ambito Rete Natura 2000 SIC ZPS)

Legenda

Zone stabili suscettibili di amplificazioni locali

2001 Zona 1 | 2002 Zona 2 | 2003 Zone 3

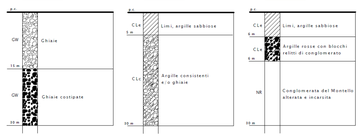

Zone suscettibili di instabilità

Zona di potenziale attenzione per instabilità di versante non definita

Forme di superficie e sepolte soggette a instabilità

Cavità sepolta

Orlo di scarpata morfologica (>20 m)

Orlo di terrazzo fluviale (10-20 m.)

Faglie attive e capaci

Faglia diretta non attiva (tratto inferito)

Asse di Valle sepolta stretta (C>0.25)

0 200 400 metri

N W E S