



PI 2017 COMUNE DI CROCETTA DEL MONTELLO

Piano degli Interventi (PI) - Variante n. 1

Piano Regolatore Comunale LR n. 11/2004

Schede fabbricati abbandonati.

Aggiornamento Variante 1 al PI

novembre 2017

Elaborato 05



VARIANTE DI ADEGUAMENTO AL PIANO DI AREA DEL MONTELLO

Schede fabbricati abbandonati



ADOZIONE PI
D.C.C. n. 3 del 19/01/2016

APPROVAZIONE PI
D.C.C. n. n. 24 del 06/05/2016

Il Sindaco
Marianella TORMENA

Il Responsabile Ufficio Urbanistica
Geometra Enrica SOLDERA

Il Segretario
Dott. Massimo CARGNIN

GRUPPO DI LAVORO

ORDINE RAFFAELE
degli GEROMETTA
ARCHITETTI
PIANIFICATORI n° 1320
PAESAGGISTI sezione A
della provincia di TREVISIO settore pianificazione territoriale
PIANIFICATORE TERRITORIALE

Gerometta Raffaele

Progettisti

Urbanista Raffaele GEROMETTA
Urbanista Daniele RALLO
Urbanista Fabio VANIN

Contributi specialistici

Ingegnere Elettra LOWENTHAL
Ingegnere Chiara LUCIANI
Ingegnere Lino POLLASTRI
Dott.ssa in Scienze Amb. Lucia FOLTRAN
Dott. forestale Giovanni TRENTANOVI

MATE Engineering
Sede legale: Via San Felice, 21 - 40122 - Bologna (BO)
Tel. +39 (051) 2912911 Fax. +39 (051) 239714
Sede operativa: Via Treviso, 18 - 31020 - San Vendemiano (TV)
Tel. +39 (0438) 412433 Fax. +39 (0438) 429000
e-mail: mateng@mateng.it



INQUADRAMENTO

Fabbricato abbandonato XIII-2 Modificato dalla Variante n. 1 al PI

VARIANTE PRG ADEGUAMENTO P.A.M. 2006
 SCHEDATURA BENI

COMUNE DI CROCETTA DEL MONTELLO (TV)

FABBRICATI ABBANDONATI

Numero scheda	XIII-2	n. Piano di Area	11F/8	Via: del Fante	Civico: 11
				Foglio: 21	Mappali: 271

Zona 6 Isolato 7 Edificio 14 Sub 0

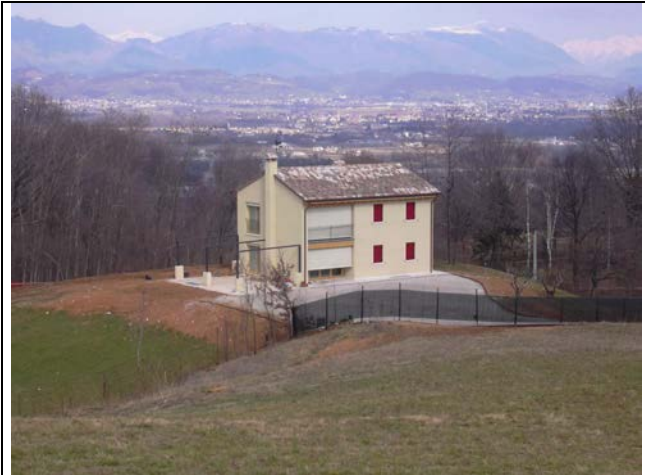

Grado di conservazione complessivo
Buono

Descrizione edificio
Edificio su due piani realizzato con muratura in laterizio, struttura copertura in legno, copertura in coppi

Fabbricato di cui si chiede il recupero		
Superficie coperta	mq	27
Volume	mc	135

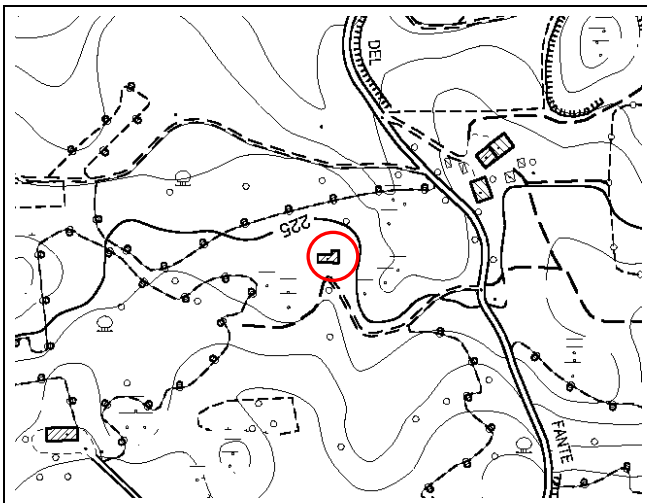

Inquadramento territoriale: Carta Tecnica Regionale – scala 1:5000

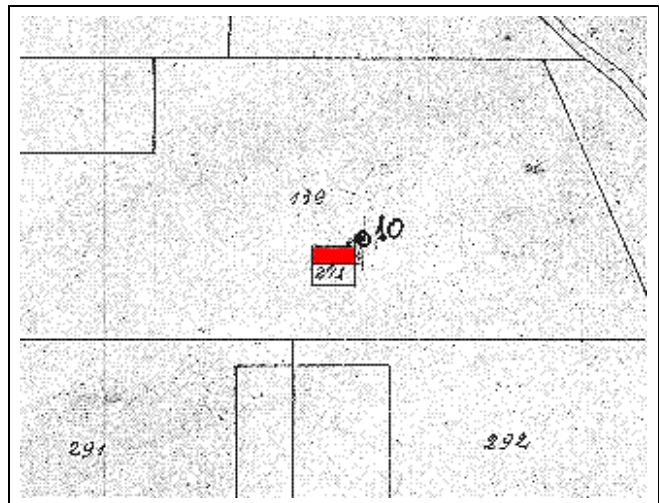

Inquadramento territoriale: catasto attuale – scala 1:2000

INDICAZIONI PROGETTUALI

Descrizioni d'uso di progetto	Piano terra:	residenza, accessori-deposito e destinazioni ricettive, per il tempo libero e ricreative
	Piano primo:	residenza e destinazioni ricettive, per il tempo libero e ricreative
	Piano secondo:	
	Piano terzo:	
	Sottotetto:	

Edificio trasformato: **Si**

Interventi sul volume esistente: **Ristrutturazione edilizia**