Legenda

SISTEMA RESIDENZIALE

- Art. 23 — Z.T.O. A centro storico
- Art. 25 — Z.T.O. B1 parti di territorio totalmente o parzialmente edificate
- Art. 26 — Z.T.O. C1 parti di territorio destinate a nuovi complessi insediativi, parzialmente edificate
- Art. 27 — Z.T.O. C2 parti di territorio destinate a nuovi complessi insediativi, parzialmente inedificate
- Art. 28 — Z.T.O. C3 parti di territorio da riqualificare e riconvertire
- Art. 56 — Z.T.O. S1 per l'istruzione
- Art. 57 — Z.T.O. S2 per attrezzature di interesse comune
- Art. 58 — Z.T.O. S4 attrezzate a parco, gioco e sport
- Art. 59 — Z.T.O. S4 per parcheggi

SISTEMA PRODUTTIVO

- Art. 30 — Z.T.O. D1 artigianali e industriali di completamento
- Art. 31 — Z.T.O. D2 artigianali di completamento per la lavorazione degli inerti
- Art. 32 — Z.T.O. D3 artigianali e industriali di espansione
- Art. 33 — Z.T.O. D4 commerciali, residenziali e terziarie
- Art. 34 — Z.T.O. D5 terziario avanzato
- Art. 35 — Z.T.O. D6 agroindustriale

SISTEMA AMBIENTALE

- Art. 42 — E1 — Z.T.O. E1 ambientale
- Art. 43 — E2 — Z.T.O. E2 agricolo ambientale
- Art. 44 — E3 — Z.T.O. E3 agricola
- Art. 45 — Z.T.O. E4 nucleo residenziale
- Art. 45 — Limite massimo di nuove edificazione in Z.T.O. E4
- Art. 46 — Verde privato di rispetto
- Art. 46 — Ricovero attrezzi Villa Sandi
- Art. 51 — Albero isolato
- Art. 51 — Siepe campestre, siepe ripariа
- Art. 52 — Filare alberato
- Art. 52 — Cono visuale
- Art. 53 — Corridoio ecologico

EDIFICI

- Art. 65 — Vincolo monumentale D.Lgs 42/2004 — Edifici e pertinenze Villa Sandi - D.L. L 189/39
- Art. 47 — Edificio con grado di protezione esterno ai centri storici (è relativo grafico)
- Art. 47 — Manufatto di archeologia industriale
- Art. 50 — Edificio non funzionale alla conduzione del fondo
- Art. 50 — Fabbricato abbandonato
- Art. 36 — Attività produttiva in zona impropria
- Art. 36 — Attività produttiva da confermare
- Art. 36 — Attività produttiva da bloccare
- Art. 36 — Attività produttiva da trasferire
- Art. 70 — Allevamento zootecnico
- Art. 42 — Pertinenze edifici in zona agricola

VINCOLI E FASCE DI RISPETTO

- Art. 64 — Vincolo paesaggistico D.Lgs 42/2004 — Montello - D.L. L 189/39
- Art. 64 — Vincolo paesaggistico D.Lgs 42/2004 — corsi d'acqua (Art. 142, lett. C) - D.L. L 431/1985
- Art. 66 — Vincolo idrogeologico-forestale - RD 3267/1923
- Art. 67 — Sito di importanza Comunitaria (SIC)
- Art. 67 — Zona di Protezione Speciale (ZPS)
- Art. 54 — Area fluviale (F) - PAI
- Art. 54 — Area a pericolosità bassa Consorzio di Bonifica
- Art. 21 — Fascia di rispetto
- Art. 21 — Fascia di rispetto stradale
- Art. 73 — Fascia di rispetto idrografia e servitù idraulica

MODALITÀ DI INTERVENTO

- Art. 21 — Accordo pubblico-privato (APP)
- Art. 10 — Obbligo Piano Urbanistico Attuativo (PUA)
- Art. 11 — Obbligo Intervento Edilizio Convenzionato (IEC)
- Art. 18 — Ambito oggetto di credito edilizio
- Art. 10 — Piano Urbanistico Attuativo (PUA) confermato

MOBILITÀ

- Art. 61 — Viabilità esistente
- Art. 61 — Viabilità di progetto
- Art. 61 — Percorso ciclo-pedonale esistente
- Art. 61 — Percorso ciclo-pedonale di progetto

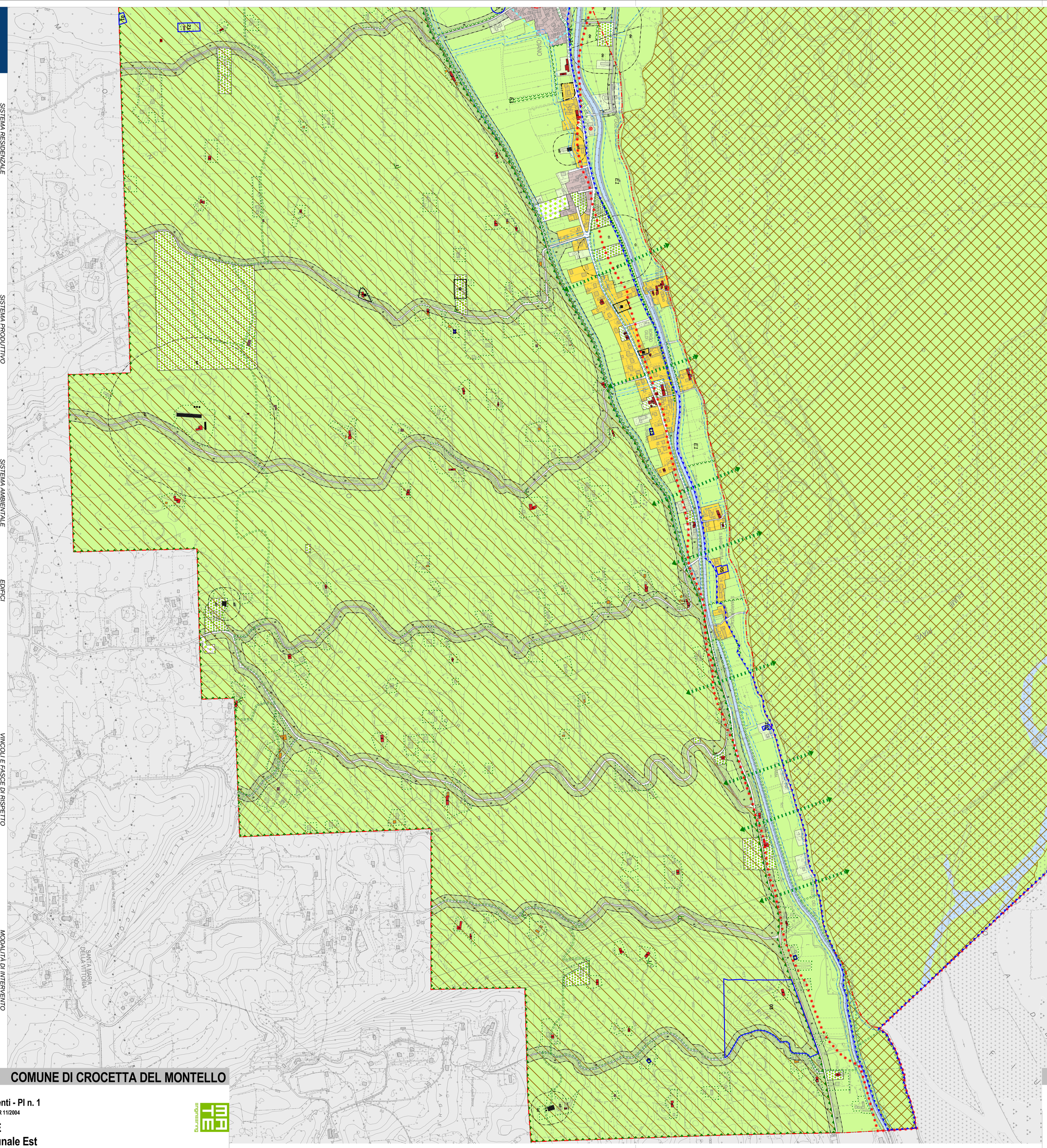
E1
E1
E1