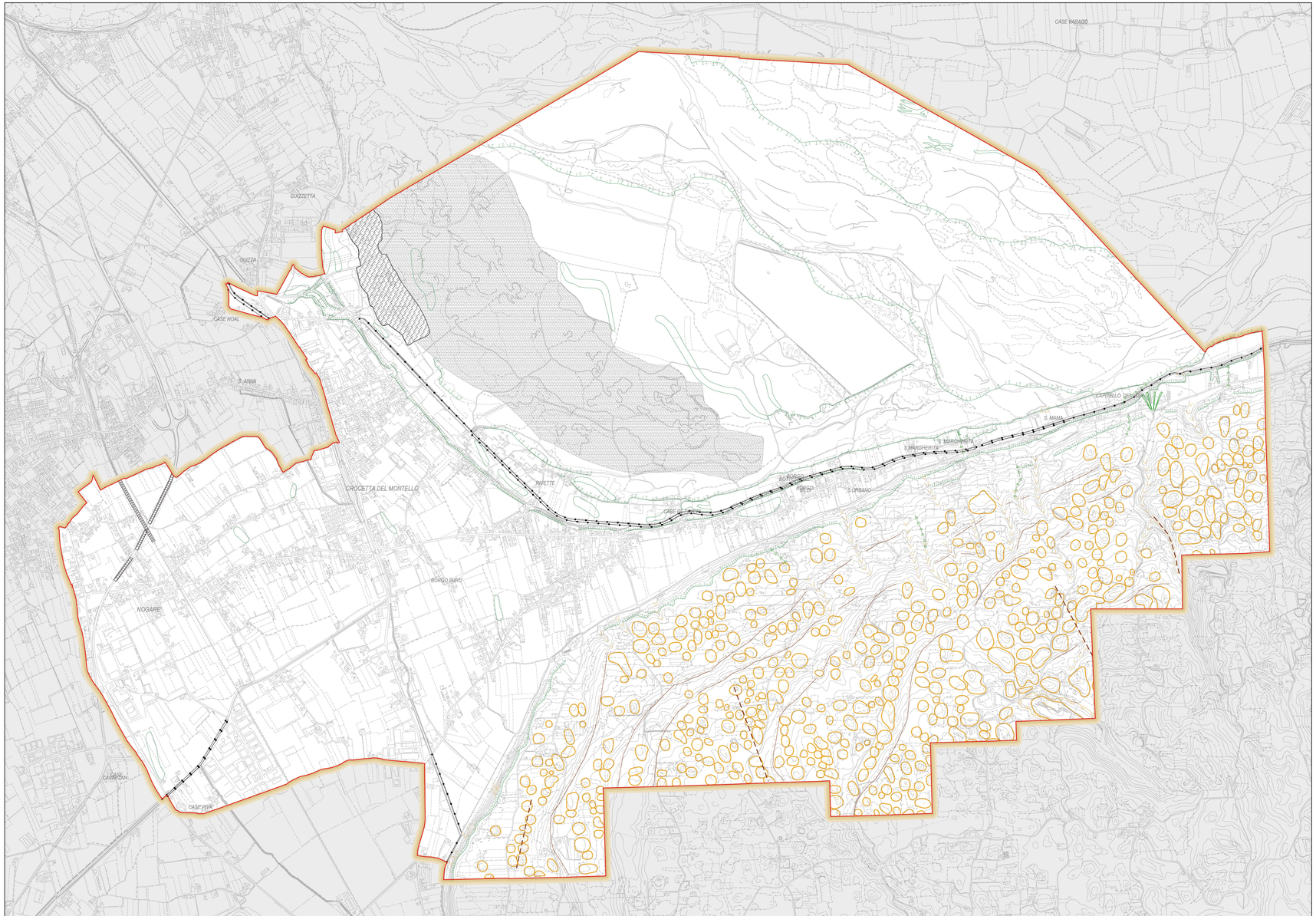

Elaborato	Scala
3a	1:10.000

Carta Geomorfologica

LEGENDA

Confini comunali

FORME STRUTTURALI

Faglia presunta

Orlo di scarpata ripida influenzata dalla struttura

FORME FLUVIALI, FLUVIOGLACIALI E DI VERSANTE DOVUTE AL DILAVAMENTO

Traccia di corso fluviale estinto, a livello di pianura o leggermente incassato

Orlo di scarpata di erosione fluviale o di terrazzo altezza inferiore a 5 metri

Orlo di scarpata di erosione fluviale o di terrazzo: altezza tra 5 e 10 metri

Orlo di scarpata di erosione fluviale o di terrazzo: altezza superiore ai 10 metri

Scolo da ruscellamento concentrato

Cono alluvionale con pendenza tra il 2% e il10%

FORME CARSICHE

Valle cieca

Valle secca

Dolina

Ingresso di grotta a sviluppo orizzontale

Ingresso di grotta a sviluppo prevalentemente verticale

FORME ARTIFICIALI

Argini principali

Superficie di sbancamento

Terrapieno

Rilevato stradale o ferroviario

Comune di Crocetta del Montello

Provincia di Treviso
Regione Veneto

P.A.T.
Piano di Assetto del Territorio

Tavola n°		Scala
3	a	10.000

CARTA GEOMORFOLOGICA

Progettisti
Urb. Francesco Finotto
Urb. Roberto Rossetto
Arch. Valter Granzotto

Co-Progettazione
Regione Veneto
Provincia di Treviso

Collaboratori
Urb. Alberto Azzolina
Urb. Alessandro Campaillo
Urb. Damiano Solati
Urb. Giacomo Bompan
Urb. Gianluca Gallato
Urb. Gianluca Malaspina
Urb. Paolo Papparotto

Direzione urbanistica
Settore Pian. Terr. e Urbanistica

Ufficio tecnico del Comune di Crocetta del Montello
Geom. Enrica Soldera

Sindaco del Comune di Crocetta del Montello
Eugenio Mazzocato

Redatto: 2010
Adottato:
Approvato:

PROTECO
Soc. coop.r.l. Progettazione Tecnica Organizzata
30027 San Donat di Piave (Venezia) Via Cesare Battisti, 39 P.IVA 01853670275
tel 0421 58589 - fax - 0421 54532 e-mail proteco@proteco.cc www.proteco.cc